

Ciência e Tecnologia de Alimentos

- Comissão
- Coordenadora: Carmen Josefina Contreras Castillo
Suplente: Solange Guidolin Canniatti Brazaca
- **Membros Titulares e Suplentes**
- Titular: Solange Guidolin Canniatti Brazaca
Suplente: Severino Matias de Alencar
- Titular: Gilma Lucazechi Sturion
Suplente: André Ricardo Alcarde
- Titular: Thaís Maria Ferreira de Souza Vieira
Suplente: Sandra Helena da Cruz
- Titular: Carmen Josefina Contreras Castillo
Suplente: Marta Helena Fillet Spoto
- **Representante discente**
- Titular: Aline Marques Bortoletto
Suplente: Thalita Riquelme Augusto

Características do Curso

- Histórico curso criado em 1977 M e 2011 D
- 18 orientadores: sendo 8 com bolsa de produtividade
- O programa tem aumentado a inserção internacional
 - Convênio Dupla titulação com Universidad de La Frontera (Chile) 1ª titulação em 2015
 - 7 alunos Doutorado fizeram parte do trabalho fora do país
 - Foram recebidos no programa 13 alunos estrangeiros, sendo 1 da Europa e 12 da América Latina
 - 5 projetos em conjunto com Universidades no exterior
 - Universidad de La Frontera (Chile); Universidad Nacional Agraria La Molina (Peru), Universidad Nacional de Trujillo (Peru), Univesitat de Lleida (Espanha) e Instituto Politécnico de Bragança (Portugal)

Características do Curso

- Início do doutorado 2011 com 3 bolsas – hoje 27 bolsas de doutorado e 25 bolsas de mestrado (total 75 alunos)



Figura 1. Evolução dos conceitos do curso de mestrado e doutorado nas últimas avaliações

Produção docente e discente

- Tabela 1. Produção ponderada docente qualitativa $A_1 + A_2 + B_1 + B_2$ (avaliação anterior = 0,72)

| anos | total | Sem aluno | Com aluno |
|----------------------|-------|-----------|-----------|
| 2013 | 0,80 | 0,50 | 0,30 |
| 2014 | 0,64 | 0,27 | 0,37 |
| 2015 (até o momento) | 1,08 | 0,56 | 0,52 |
| 3 anos | 2,52 | 1,33 | 1,19 |

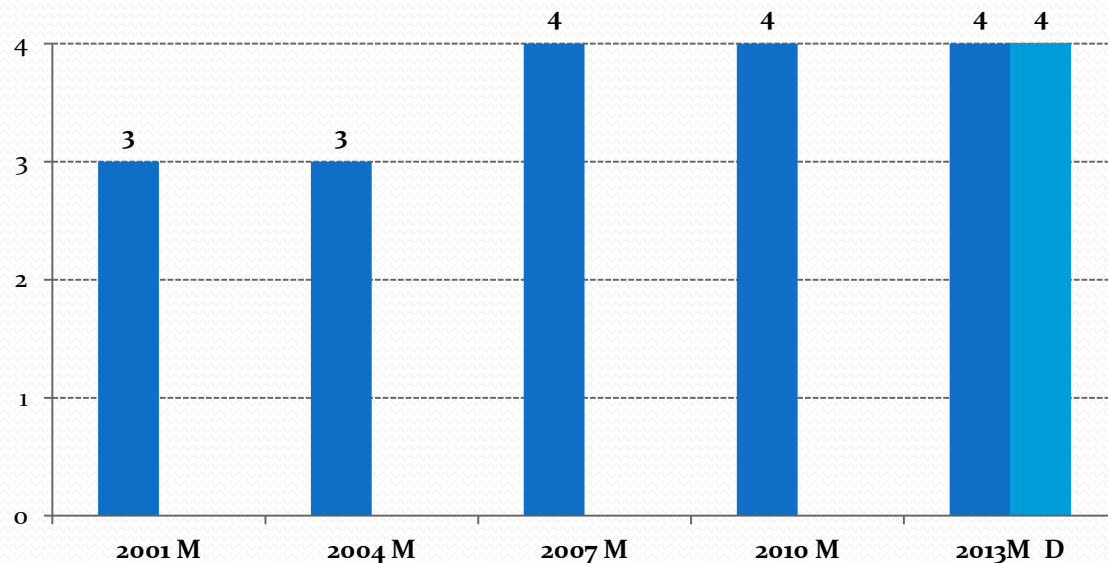
- Tabela 2. Produção ponderada docente quantitativa (avaliação anterior = 1,17 equivalente a A_1)

| anos | total | Sem aluno | Com aluno |
|--------------------|-------|-----------|-----------|
| 2013 | 0,99 | 0,59 | 0,40 |
| 2014 | 0,73 | 0,31 | 0,42 |
| 2015 até o momento | 1,15 | 0,56 | 0,59 |
| 3 anos | 2,87 | 1,46 | 1,41 |

Tempo de titulação

- Mestrado
 - Últimos 10 anos – 32 meses (média)
 - Último triênio – 30 meses
 - Ano 2014 – 29 meses
- Ações para diminuição do tempo
 - Bolsas improrrogáveis de 24 meses a contar da primeira matrícula
 - Redução do número de créditos de 48 para 28.
- Doutorado
 - Somente 1 finalizado em 44 meses
 - 5 alunos realizaram depósito em julho (previsão agosto/setembro)
 - 4 alunos para depósito no segundo semestre

Inserção social

- O programa capacita alunos para atuarem na área de Ciência e Tecnologia de alimentos promovendo cursos para manipuladores de alimentos (em todos os segmentos), feiras de orientação ao consumidor, qualidade de pescado, qualidade de aguardente, processamento de queijos e também o programa junto ao CEAGESP relacionado a alimentação escolar.
- A inserção do mercado de trabalho ocorre de forma satisfatória, tanto na área acadêmica como em indústrias de alimentos e outras áreas.
 - 40 % em empresas
 - 48 % área acadêmica
 - 3% consultoria
 - 4% outros
 - 5% sem informação